

NIA BELA KONGRESURBO



Ĝenerala vidaĵo de la urbo.



Parta vidaĵo de la urbo.



Monaĥejo de Ripoll. Fasado kaj sonorilturo.

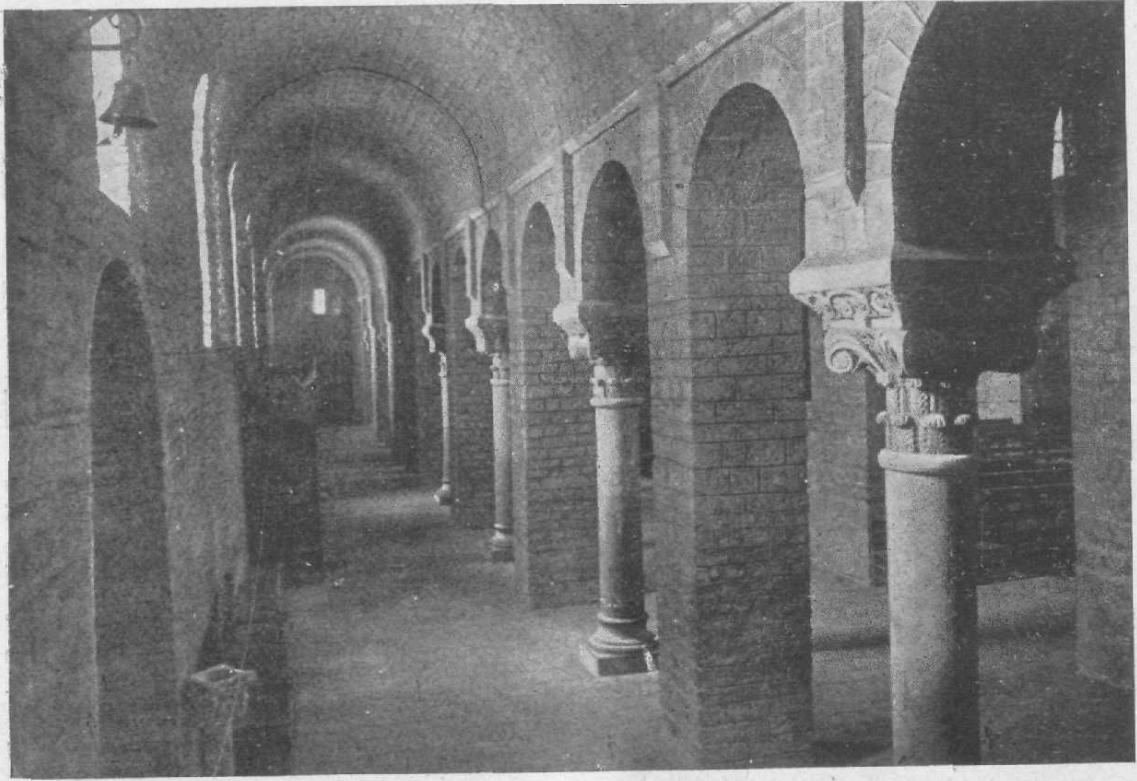

Flanka navo, apud la Sakristio.

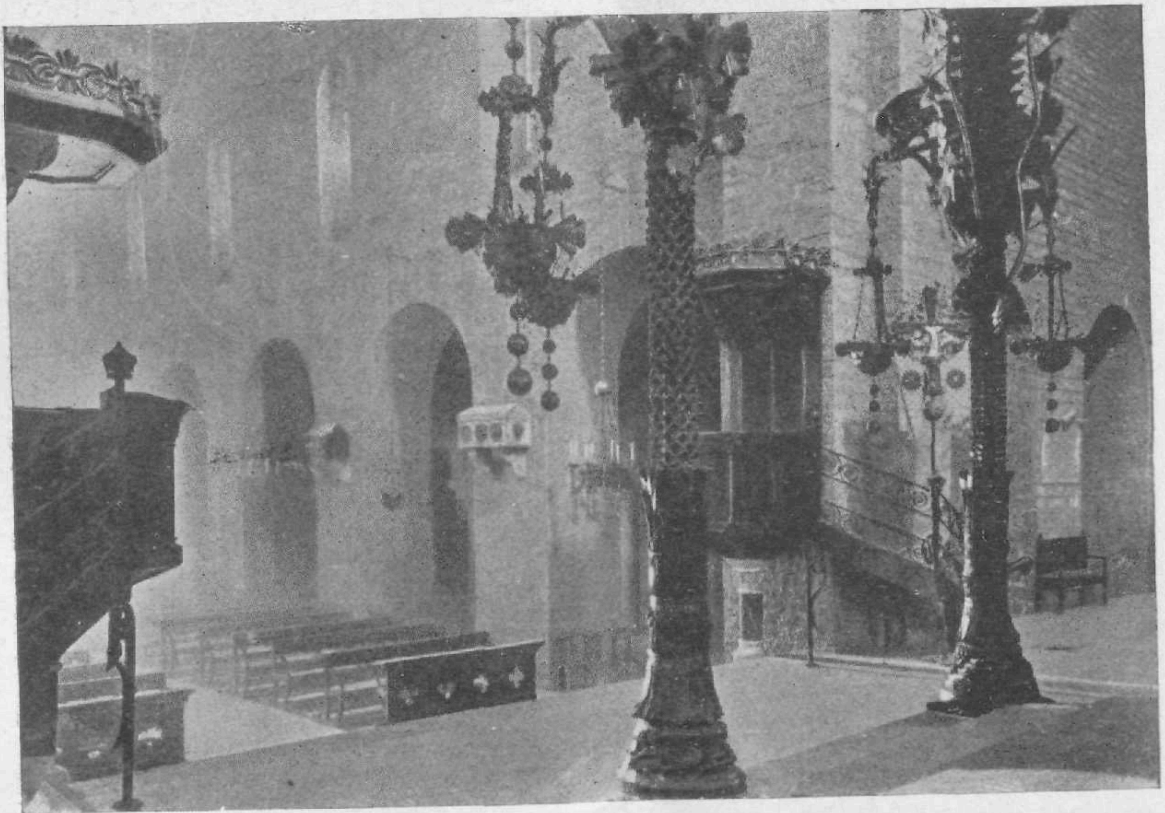

Interno de la preĝejo.

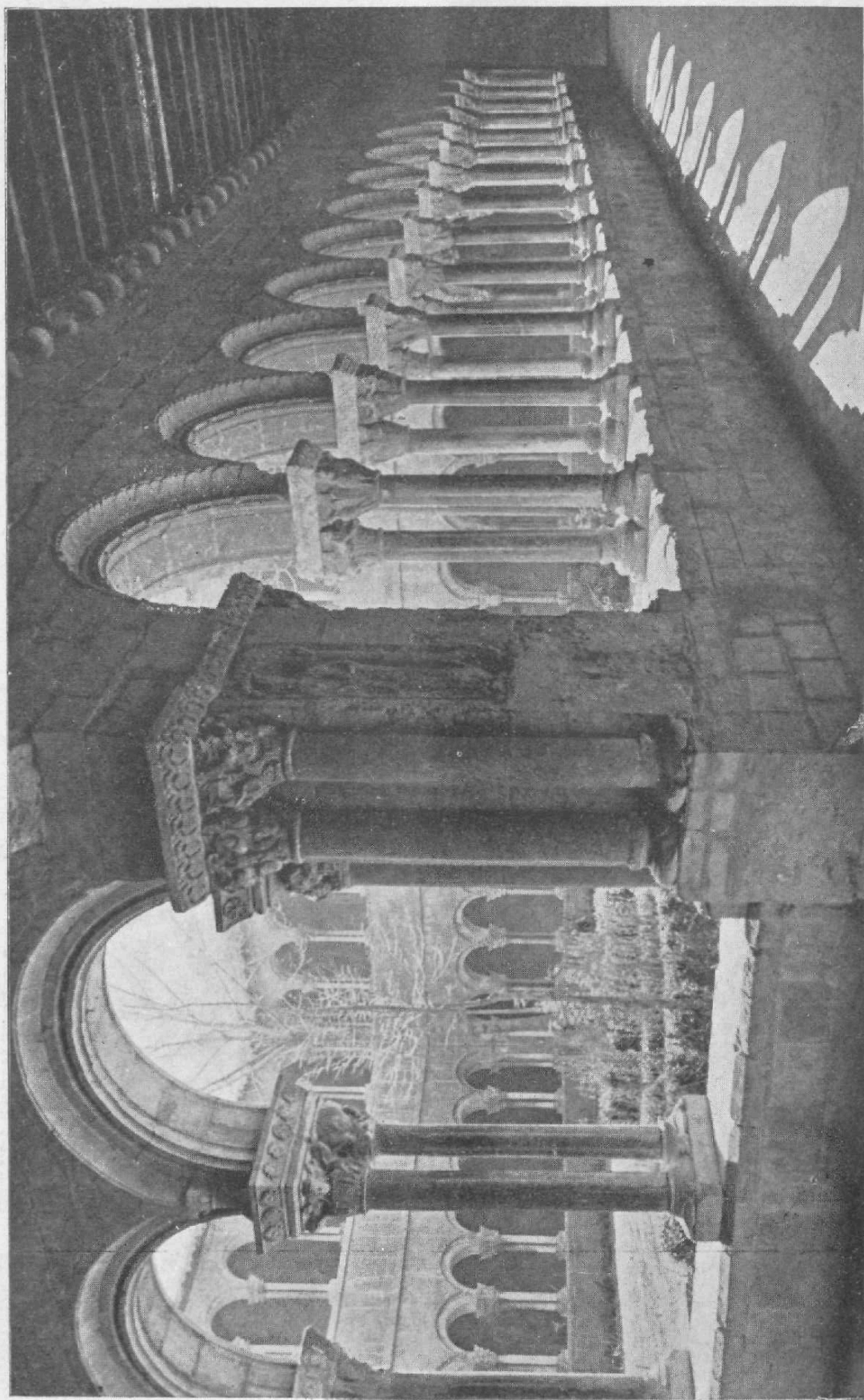

Ĝenerala vidaĵo de la klaŭstro kun la tuta primitiva alo.

XVII KATALUNA ESPERANTO-KONGRESO!
XVI INTERNACIAJ FLORAJ LUDOJ



Fraŭlino EMILIA RIBA, Reĝino de la XVI
Internaciaj Floraj Ludoj.



Fraŭlino Madeleine Vuille (Mad Mevo).
La glora gajnintino de la Natura Floro



Alveno de la kongresanoj



La Reĝino de la Festo kaj ŝiaj Korteganinoj
De maldekstre dekstren: fraŭlinoj Modesta Morera, Mercè
Sala, Maria Sala, Emília Riba, Annetta Coma, Annetta Isi-
dro kaj Teresa Vivet. Knabinoj Maria Teresa Solé kaj
Maria Mercè Català

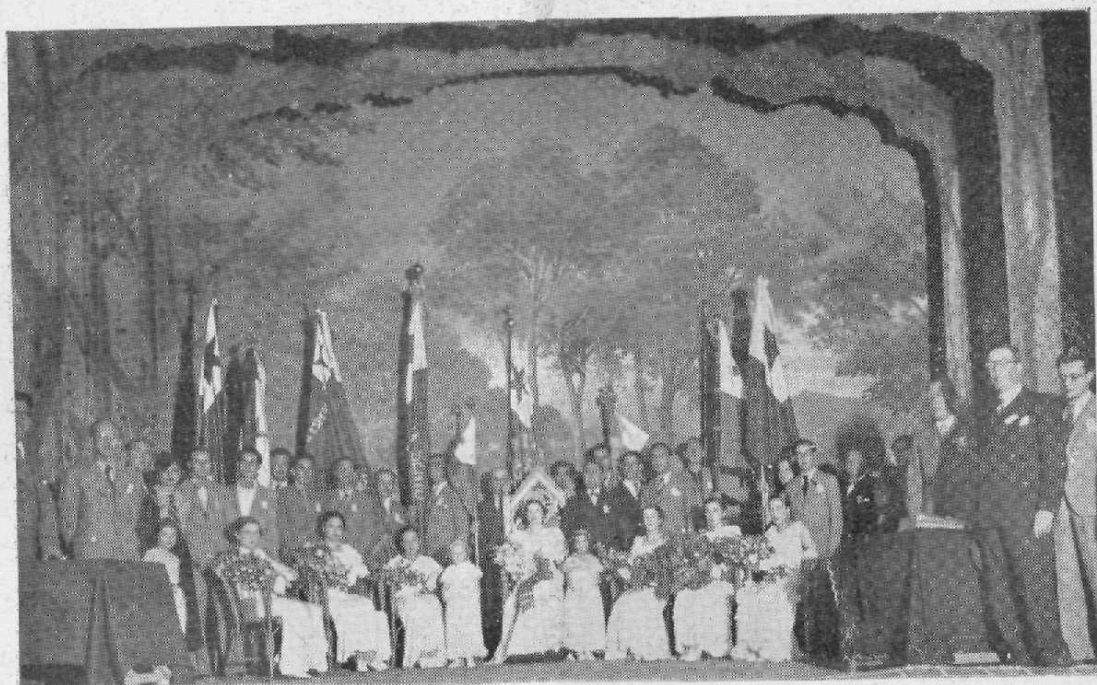

La scenejo dum la Floraj Ludoj

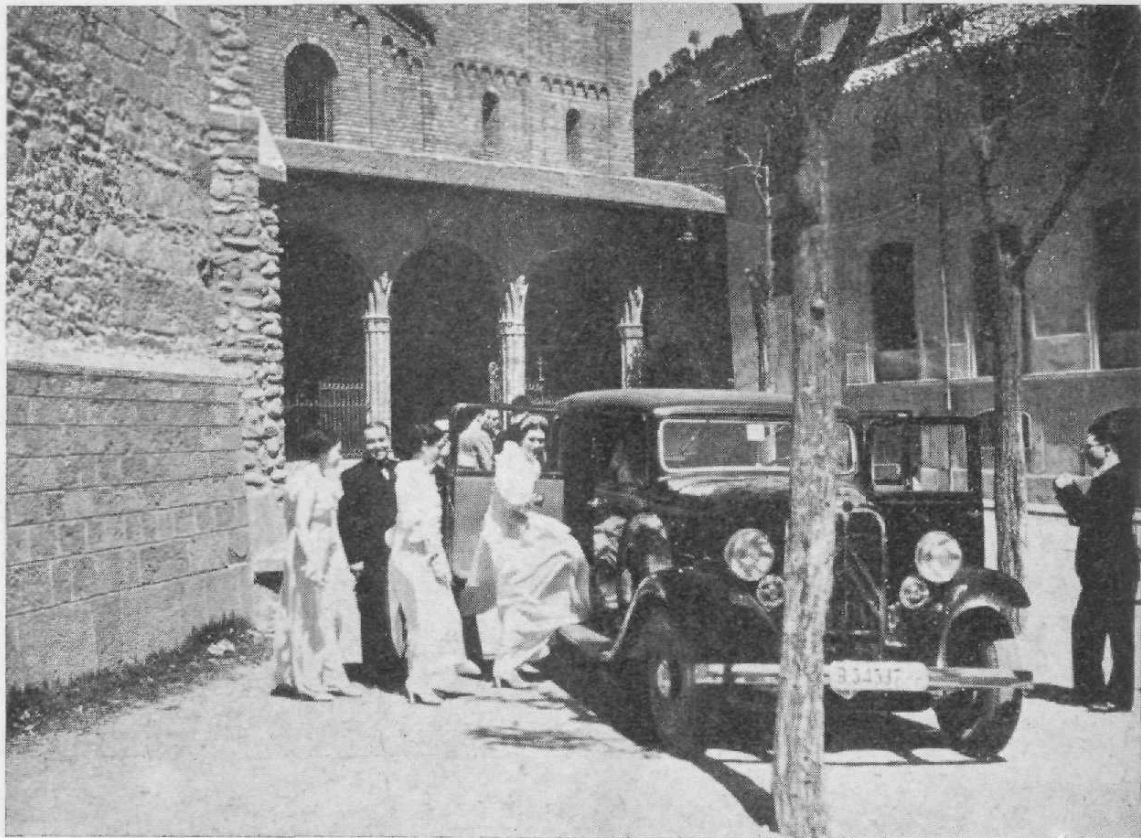

S-ro. Francisko Vilà, reprezentanto de la Poetino, akompanas la Reĝinon kaj ŝiajn Korteganinojn al la Festo.



Grupo de kongresanoj dum la ekskurso tra Cerdanya